

LA CONVENTION TERRITORIALE GLOBALE DU CIVRAISIEN EN POITOU

Newsletter n°1

La Convention Territoriale Globale (CTG), c'est quoi ?

C'est une convention de partenariat réalisée avec la Caisse d'Allocations Familiales qui favorise la territorialisation de l'offre globale de services de la branche famille en cohérence avec les politiques locales.

La CTG met en œuvre des axes de travail identifiés à travers un diagnostic portant sur l'ensemble des champs de compétences communs à la collectivité et à la Caf. Cette démarche de diagnostic passe par la mobilisation des acteurs socio-culturels et socio-économiques, pouvant constituer des relais des dynamiques territoriales liées au développement, ou à l'attractivité des familles sur le territoire. **Le but est d'écrire un projet social de territoire.**

La CTG du Civraisien en Poitou a été lancée en février 2018 et le processus se poursuit en 2019.

La CTG du Civraisien en Poitou se déroule en plusieurs étapes :

Création d'un Comité de Pilotage

Un comité composé d'élus et de techniciens de la Communauté de communes, d'élus d'associations liées à la petite enfance et à l'animation de la vie sociale, de représentants de la CAF et de la MSA a dirigé le diagnostic territorial de **février à juillet 2018**.



Un comité composé de techniciens de la Communauté de communes, d'associations liées à la petite enfance et à l'animation de la vie sociale, de la CAF et de la MSA a permis de mettre en œuvre des actions partenariales pour réaliser le diagnostic.

Un Forum Ouvert avec les Habitants



Pour terminer ce diagnostic, une rencontre ayant pour but de faire un état des lieux des services et de réfléchir à des axes de développement fut faite avec les habitants de la Communauté de Communes.

PHASE 1 : de février à juillet 2018.

Elle a permis d'établir un état des lieux par le biais d'un diagnostic sociodémographique et des rencontres avec les acteurs et les habitants du territoire.



Diagnostic sociodémographique

Compilation et étude statistique à partir des différentes données démographiques, sociales, économiques du territoire produites par l'INSEE.

Des questionnaires auprès des familles et des jeunes



Un questionnaire adressé aux familles et aux jeunes, afin de connaître leurs besoins, fut distribué dans les écoles, collèges et lycées du territoire. Ainsi, sur 4 500 questionnaires, plus de 1 000 ont été récupérés, et 800 ont été traités.

Des entretiens avec des acteurs clés du territoire



Entretiens dits « exploratoires » afin de dégager différentes thématiques de développement. Ces rencontres ont eu lieu avec des acteurs du monde socio-éducatif, agricole, de l'action sociale, de la mobilité, de l'emploi et insertion, de la santé et de l'accompagnement social.

Un Forum Ouvert avec les professionnels du territoire



Une rencontre avec des professionnels de la petite enfance, l'enfance, la jeunesse, du cadre de vie, d'associations culturelles et sportives, caritatives et solidaires qui a permis de travailler sur des axes de développement futur de la Communauté de Communes.

La 2^{de} étape a démarré en septembre 2018, et a consisté à travailler sur des axes stratégiques c'est-à-dire une feuille de route pour réaliser des actions de développement sur les 5 prochaines années.

Après un temps d'analyse et de réflexion autour du diagnostic, un Comité de Pilotage restreint composé de Vice-Présidents de la Communauté de Communes, de la CAF et de la MSA ont élaboré les 5 axes stratégiques suivants qui structureront le développement des années à venir dans le cadre de la Convention Territoriale Globale.

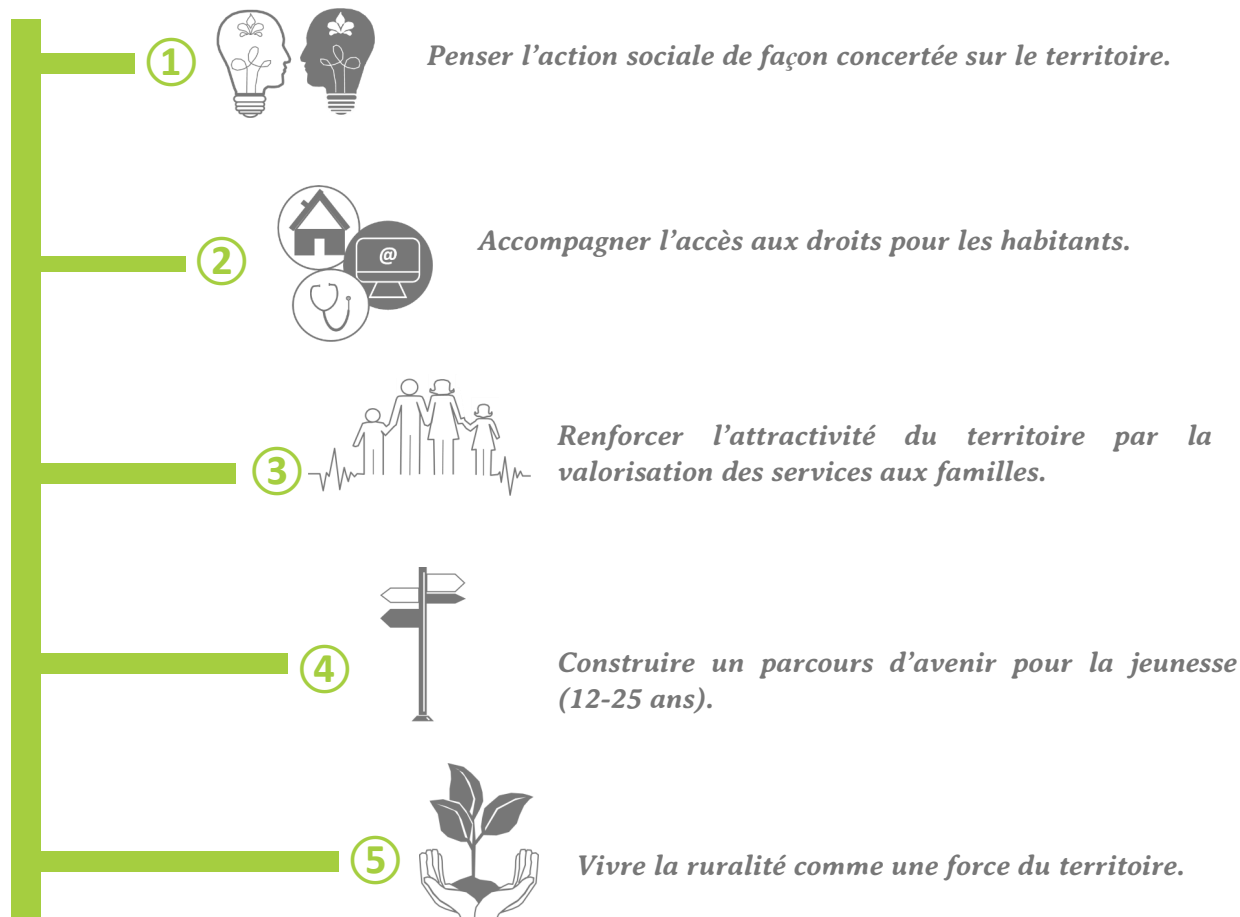

Et après ?

Ces axes seront décomposés en objectifs et en fiches actions, travaillés par des groupes mixtes composés d'élus, de techniciens et de citoyens membres du conseil de développement.

La signature de cette Convention Territoriale Globale est ainsi prévue pour le premier semestre 2019.

Plus d'infos ?

Pour davantage d'informations, il est possible de consulter le diagnostic de la Convention Territoriale Globale dans votre mairie ou bien de contacter le technicien référent à la Communauté de Communes du Civraisien en Poitou.